

28.81

9.89

9.89

Krippe 0-3 Jahre

KITA 3-6 Jahre

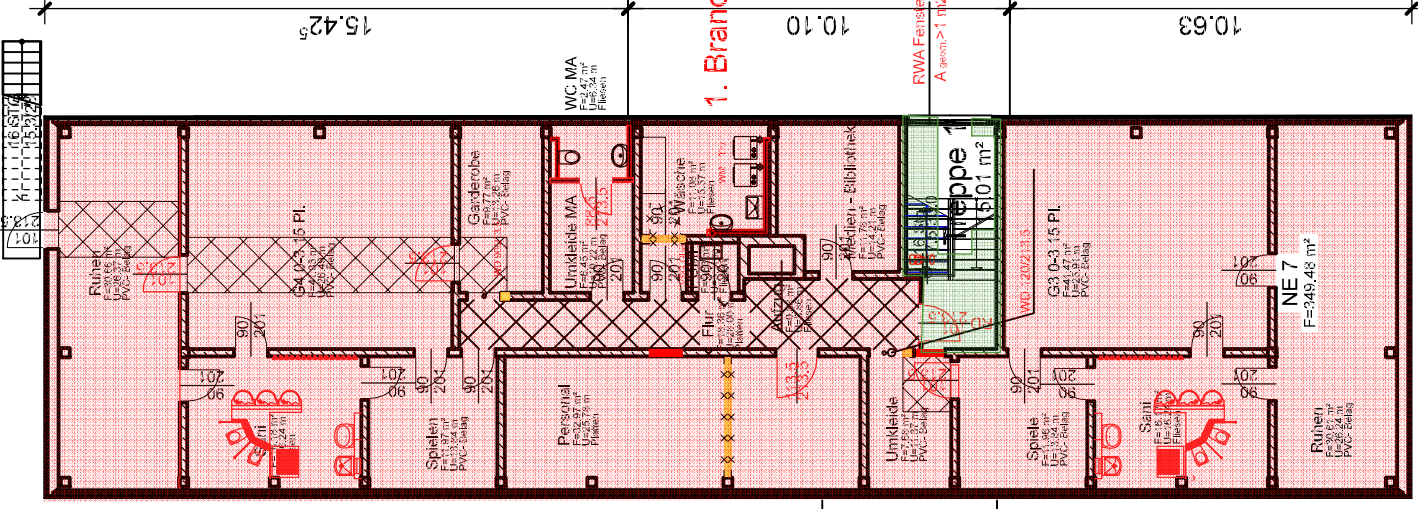

- Neue TB-Wand F30 neue Tür
- autom. Rauchmelder flächendeckend ganze NE
- automatische Rauchmelder: überwachter Verkehrsflächen mit Sicherheitsbeleuchtung
- Abriss-Wand

4.8.3] Es bestehen keine Bedenken wegen des Brandschutzes, weil eine brandsichere Dampfsperre, eine nichtbrennbare Wärmedämmung und eine brandsichere Folendichtung verwendet werden. Zur Vermeidung der Brandverbreitung genügt es in diesem Fall die Bedachung auf einer Höhe von mindestens 1 m zu beiden Seiten der Brandwand anzubringen, da die Brandwand gegenüber der Brandwand eine Bedachung in eine Abweichung einbringt.

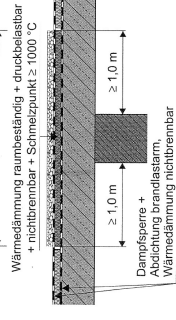

Anbau Sportraum

Verbinder

35.99

1. Brandabschnitt

2. Brandabschnitt

harte Bedachung aus Dachpappe

harte Bedachung aus Dachpappe

39.24

10.63

20.33

37.19

1.21

2.19

30.50

Kita BJ 1978

9.75

20.92⁵

28.95

15.42⁵

Planverfasser: ARCHITEKTUR- u. INGENIEURBÜRO Dr. Ing.-Joachim Richter Dorfstraße 29 in 39517 Angermünde Tel.: 039366 979870 Fax: 039366 979672 Mail: richter4angermuete@t-online.de	Bauvorhaben: Brandschutztechnische Maßnahmen mit Kapazitätserweiterung
Bauherr: Hansestadt Stendal vertreten durch Hochbauamt Stadt Stendal Moltkestraße 34-36 39576 Stendal	Standort: Stendal Flurst. 1/27 Juri- Gagarin- Str. 14 in 3976 Stendal
Unterschriften: KITA Planverfasser:	Darstellung: Brandschutzkonzept OG
Plangröße: 420x330 Maßstab: 1:200 Zeichn. Nr.: gezeichnet: Dr. Richter Datum Erstausgabe: 23.02.2016	Kita Leiterin: Frau Kröning