

# Neugestaltung Verkehrsanlage Schadewachten - Lageplan Variante 1

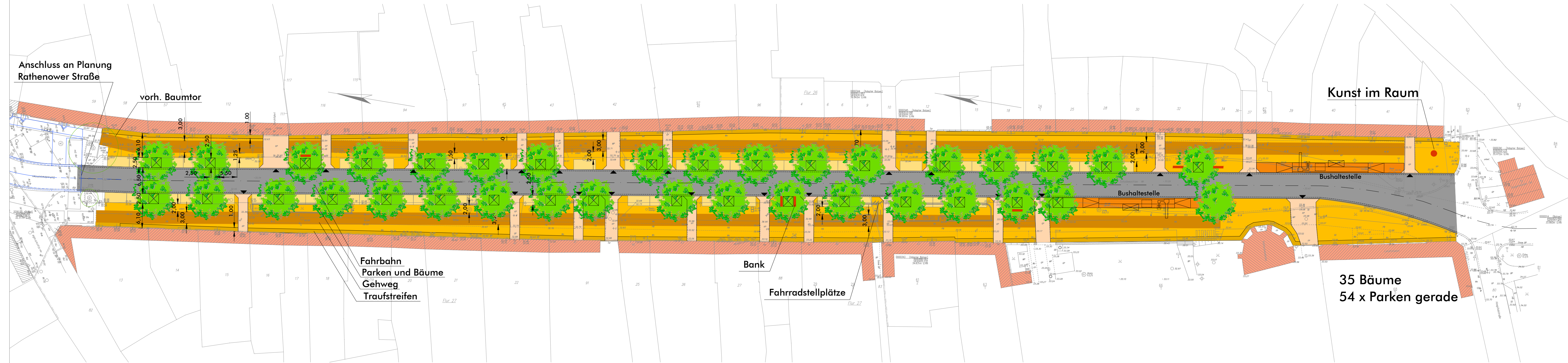

## Legende

-  Baum Sommerlinde
-  Fahrbahn  
Asphaltdecke grundhafter Ausbau
-  Parkstreifen  
Großpflaster grundhafter Ausbau
-  Einfahrten  
Kleinpflaster
-  Gehweg  
Laufband Betonplatten mit Bischofsmütze
-  Traufstreifen  
Mosaikpflaster Granit
-  Baumscheibe 2,50x2,50m
-  Bank

PLANTITEL: LAGEPLAN - VARINATE 1  
 PROJEKTPHASE: VORENTWURFSPLANUNG  
 PROJEKTBEZEICHNUNG: Neugestaltung Verkehrsanlage Schadewachten  
 PLANNR.: 2  
 MAßSTAB: 1:500

BAUHERR:  
 Hansestadt Stendal  
 Baumt

PLANER:  
 IHR FREIRAUMPLANER  
 LANDSCHAFTSARCHITEKTIN DANIELA SÖBMMANN  
 MAXIM-GORKI-STR. 14  
 39108 MAGDEBURG

BEARBEITER: SÜ/JH  
 PFAD: 403-181/ZNG/01-1/01-2\_Vorentwurf\_V1.dwg  
 PLOTSTIL: ACAD2000.ctb  
 DATUM: 26.02.2018  
 LAYOUT: 1\_500  
 LAYERSP.: PLOT

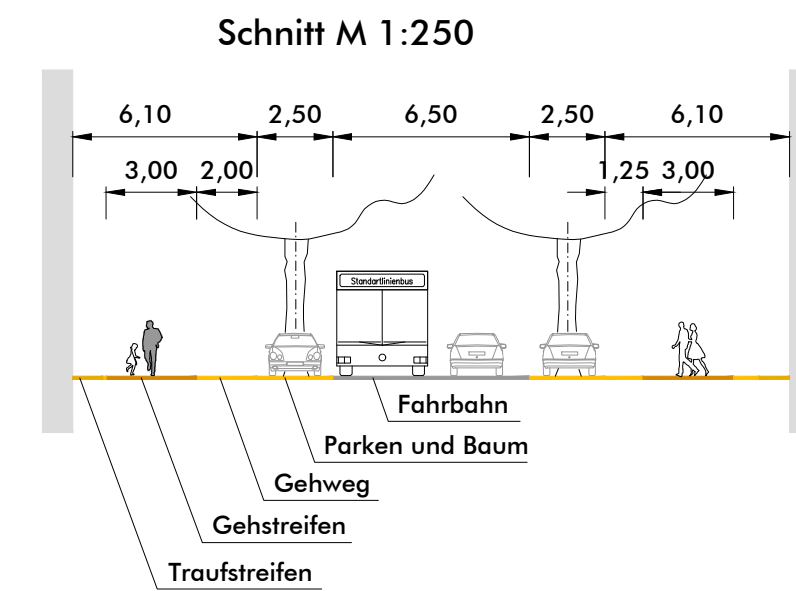
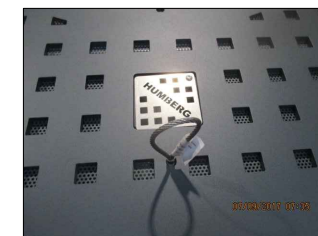
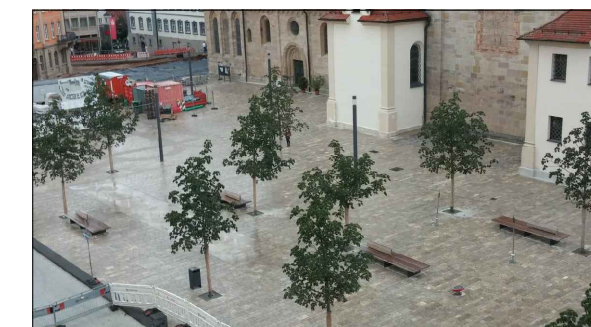

BEARBEITER: SÜ/JH  
 PFAD: 403-181/ZNG/01-1/01-2\_Vorentwurf\_V1.dwg  
 PLOTSTIL: ACAD2000.ctb

DATUM: 26.02.2018  
 LAYOUT: 1\_500  
 LAYERSP.: PLOT