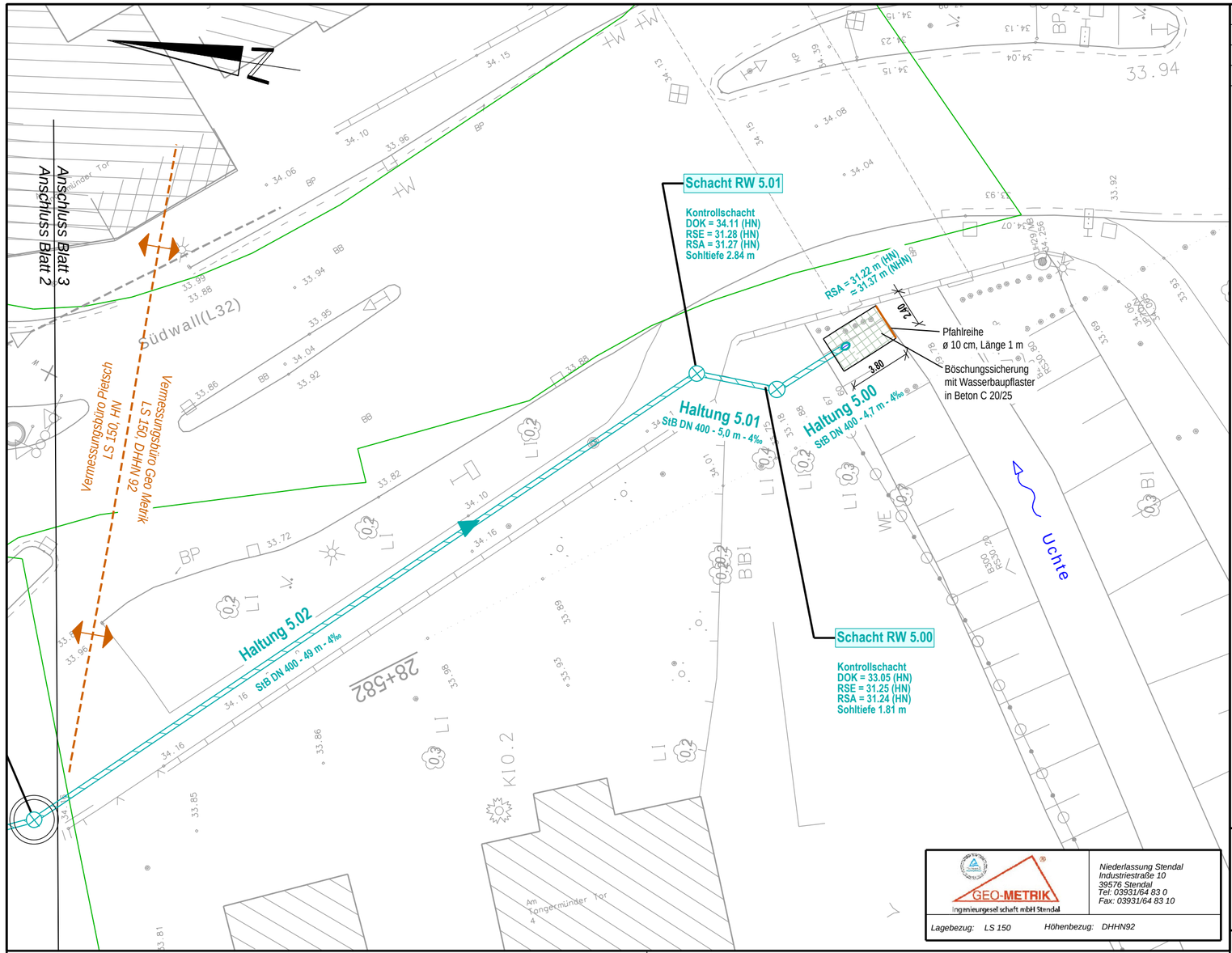

GEO-METRIK
Ingenieurgesellschaft mbH Stendal

Niederlassung Stendal
Industriestraße 10
39576 Stendal
Tel: 03931/64 83 0
Fax: 03931/64 83 10

Lagebezug: LS 150 Höhenbezug: DHHN92

Nr.	Art der Änderung	Datum	Name

Blatt-Nr. 1 2 3

HANSESTADT STENDAL

Land Sachsen-Anhalt

Legende

Haltung 5.01 / StB DN 400, 4,3 m - 4 ‰	gepl. Regenwasserkanal mit Fließpfeil, Haltungs-Nr., Nennweite, Material, Länge und Gefälle
	gepl. Regenwasserschacht
	gepl. Schmutzwasserschacht
	gepl. Straßenablauf
	vorh. Regenfallrohr
	vorh. Regenwasserkanal
	Rückbau Regenwasserkanal mit Schacht
	Hausanschluss Fallrohr / Hofentwässerung
	provisorische Anschlussleitung
	Wurzelschutz

Vermessungsbüro Pietsch
Öffentlich bestellter Vermessungsingenieur

Bezugssystem		
Lage	LS 150	Lage- und Höhenplan mit Grenzen Hansestadt Stendal Schadewachten
Höhe	HN	
gem.	28.06.2016	
gepr.	17.08.2016	

Unterlage	4
Bl.-Nr.	3

Lageplan Regenwasser

Maßstab 1 : 250

	Datum	Zeichen
gezeichnet:	09 / 2019	
bearbeitet:	09 / 2019	

Bauvorhaben: Hansestadt Stendal - Erneuerung Regenwasserkanal Schadewachten

Phase: Entwurfsplanung

Brauer & Richter
Ingenieurbüro für Verkehrsanlagen und Tiefbau
Industriestraße 10
39576 Stendal
e-mail: info@brauer-richter.de
Tel.: (03931)64970
Fax: (03931)649719

510 mm x 297 mm