SALEG
Die Landesentwicklungsgesellschaft

Hansestadt Stendal
Neubau Grundschule Haferbreiter Weg

Rahmenterminplan

Stand: 15.08.2019
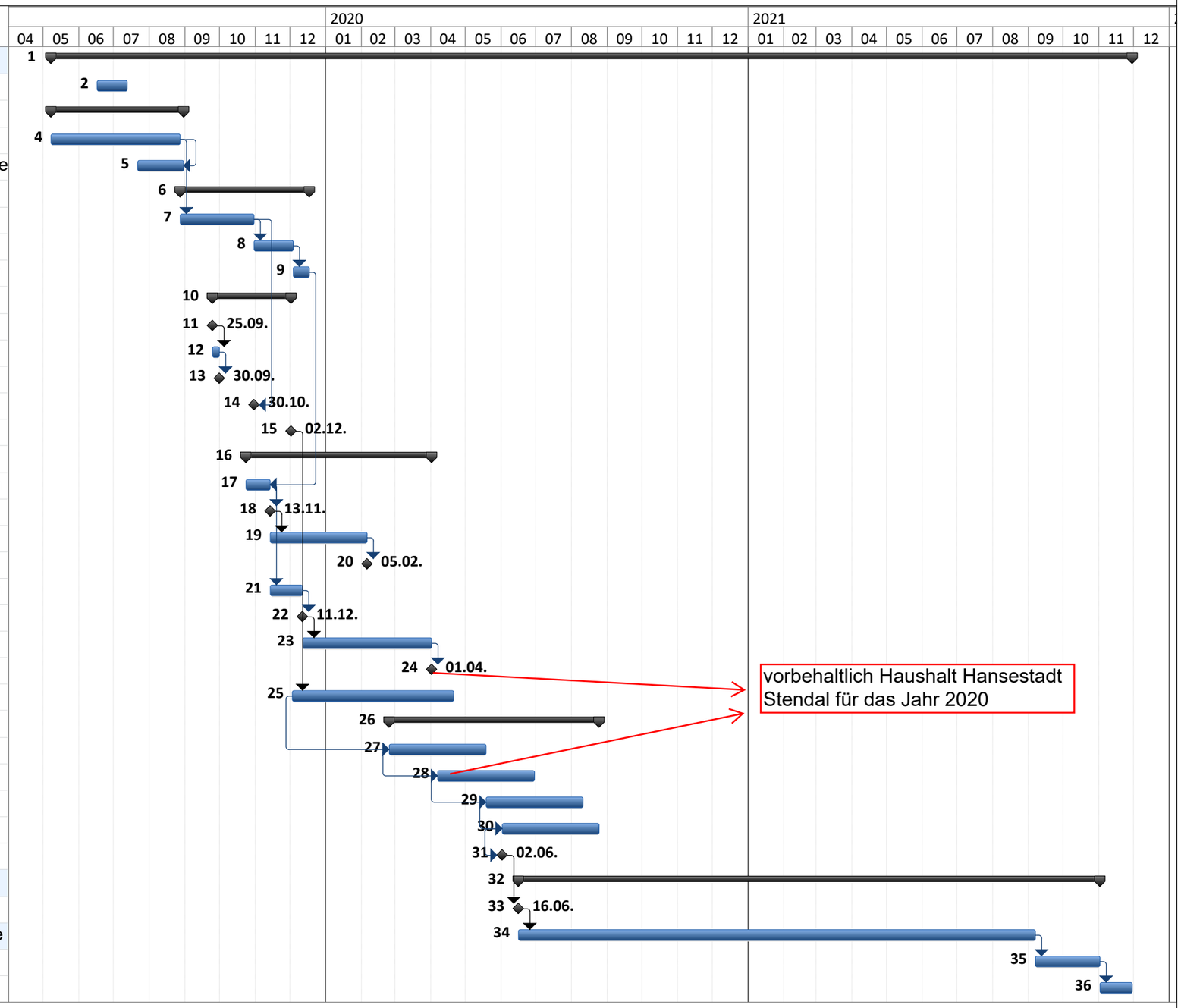
Nr.	Vorgangsname	Dauer
1	**Neubau Grundschule Haferbreiter Weg**	**669 Tage**
2	Grundlagenermittlung TGA	1 Monat
3	**Vorplanung**	**83 Tage**
4	Gebäudeplanung	4 Monate
5	TGA	1,5 Monate
6	**Entwurfsplanung**	**80 Tage**
7	Erarbeiten Entwurfsplanung und Kostenberechnung	46 Tage
8	interene Diskussion und Freigabe Entwurfsplanung	24 Tage
9	Einarbeiten notwendiger Anpassungen	2 Wochen
10	**Einbindung Stadtrat**	**48 Tage**
11	Vorlage Entwurfsplanung light+KoBe	0 Tage
12	Einarbeitung in Stadtratsvorlage	4 Tage
13	Abgabe Stadtratsvorlage	0 Tage
14	Nachreichung KoBeg n. Abschl. LP 3	0 Tage
15	Stadtratssitzung	0 Tage
16	**Genehmigungsplanung**	**115 Tage**
17	Erstellen Genehmigungsplanung	3 Wochen
18	Einreichen Bauantrag	0 Tage
19	Prüfen der Baugenehmigung	3 Monate
20	erwarteter Eingang Baugenehmigung	0 Tage
21	Erarbeiten Fördermittelantrag	4 Wochen
22	Einreichen Fördermittelantrag	0 Tage
23	Prüfung Fördermittelantrag	4 Monate
24	Erwartete Genehmigung der Zuwendung	0 Tage
25	Ausführungsplanung	5 Monate
26	**Ausschreibung und Vergabe Bauleistungen**	**130 Tage**
27	Erstellen Leistungsverzeichnisse	3 Monate
28	Bekanntmachung/Angebotserstellung	3 Monate
29	Auswertungen	3 Monate
30	Beauftragungen	3 Monate
31	Auftragserteilung Gründung, Rohbau, TGA	0 Tage
32	**Bauzeit**	**360 Tage**
33	Baubeginn	0 Tage
34	Bauausführung	16 Monate
35	Inbetriebnahmen/Abnahmen/Mängelbeseitigung	2 Monate
36	Probebetriebe/Umzug	1 Monat