

Schnitt AA'

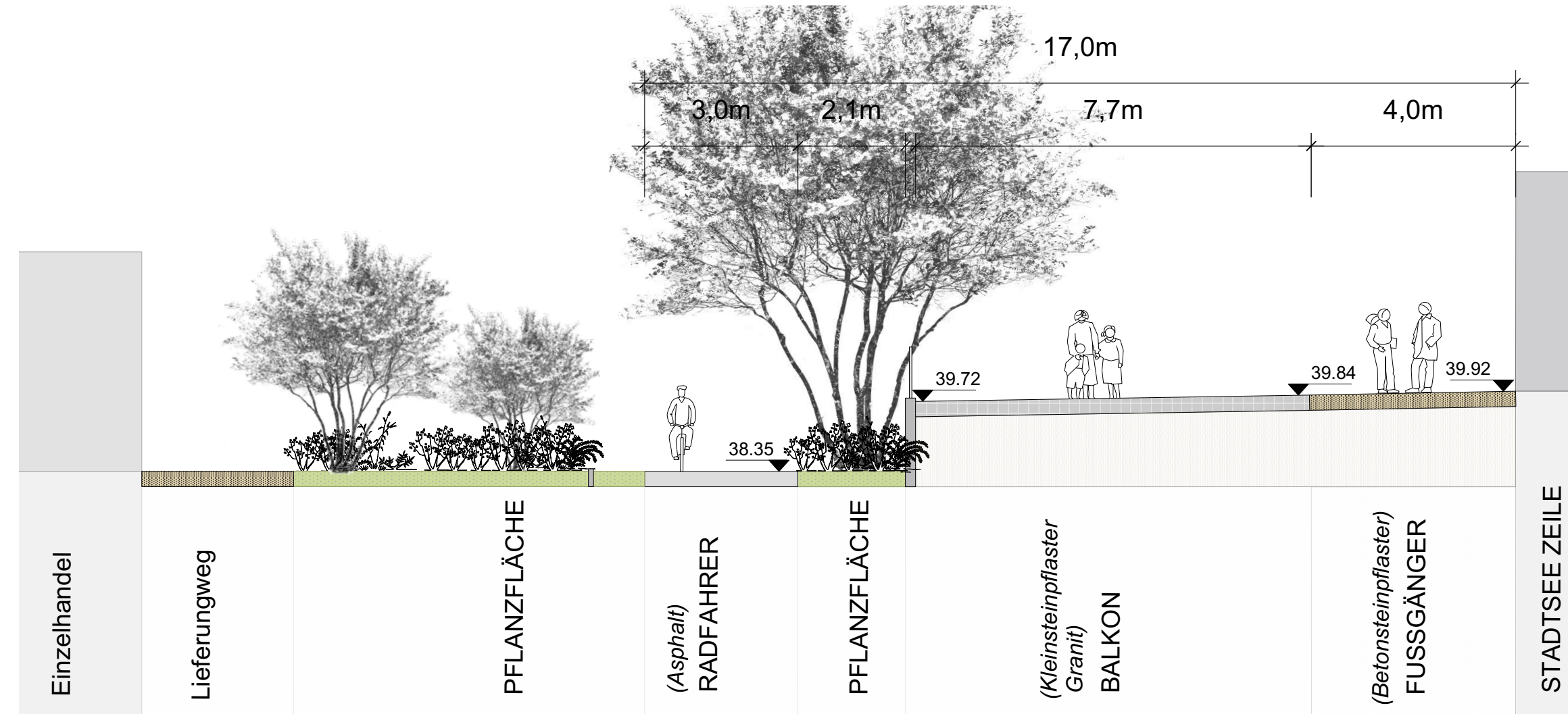

Schnitt BB'

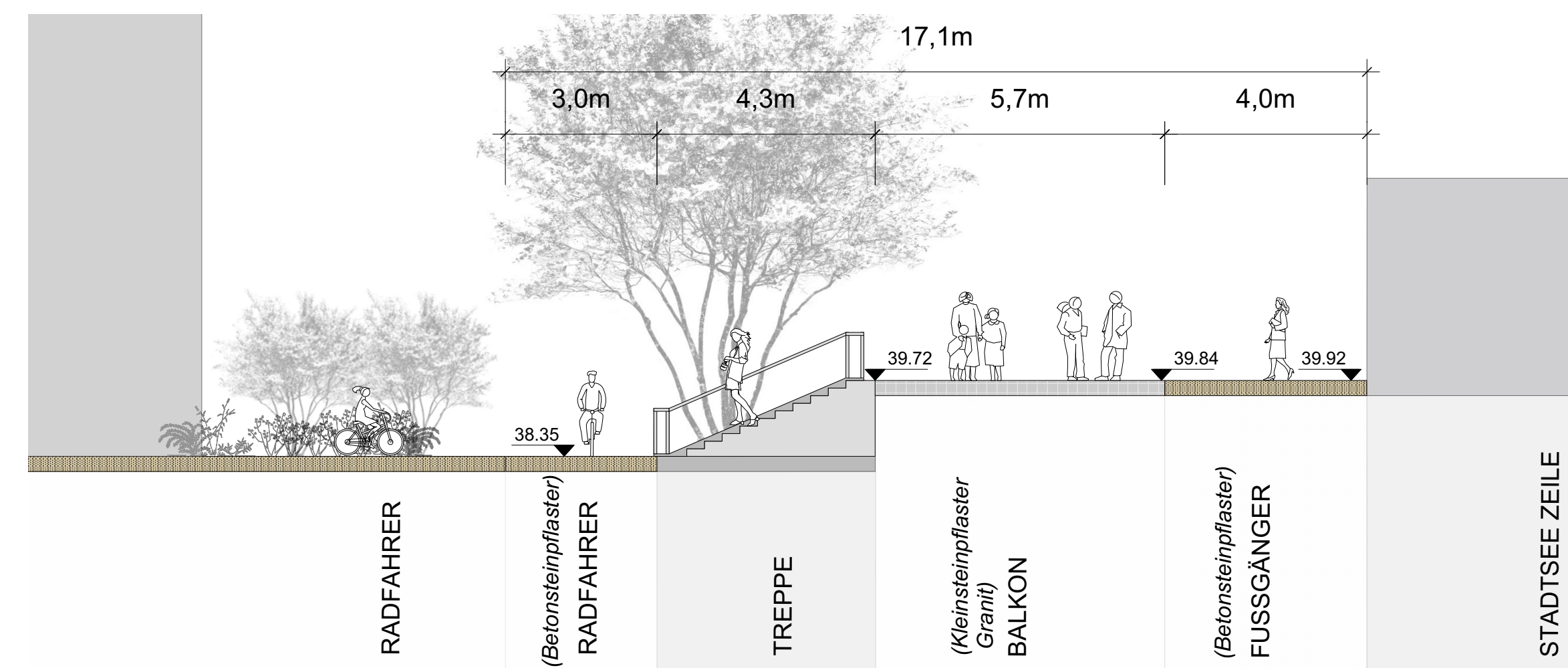

Schnitt CC'

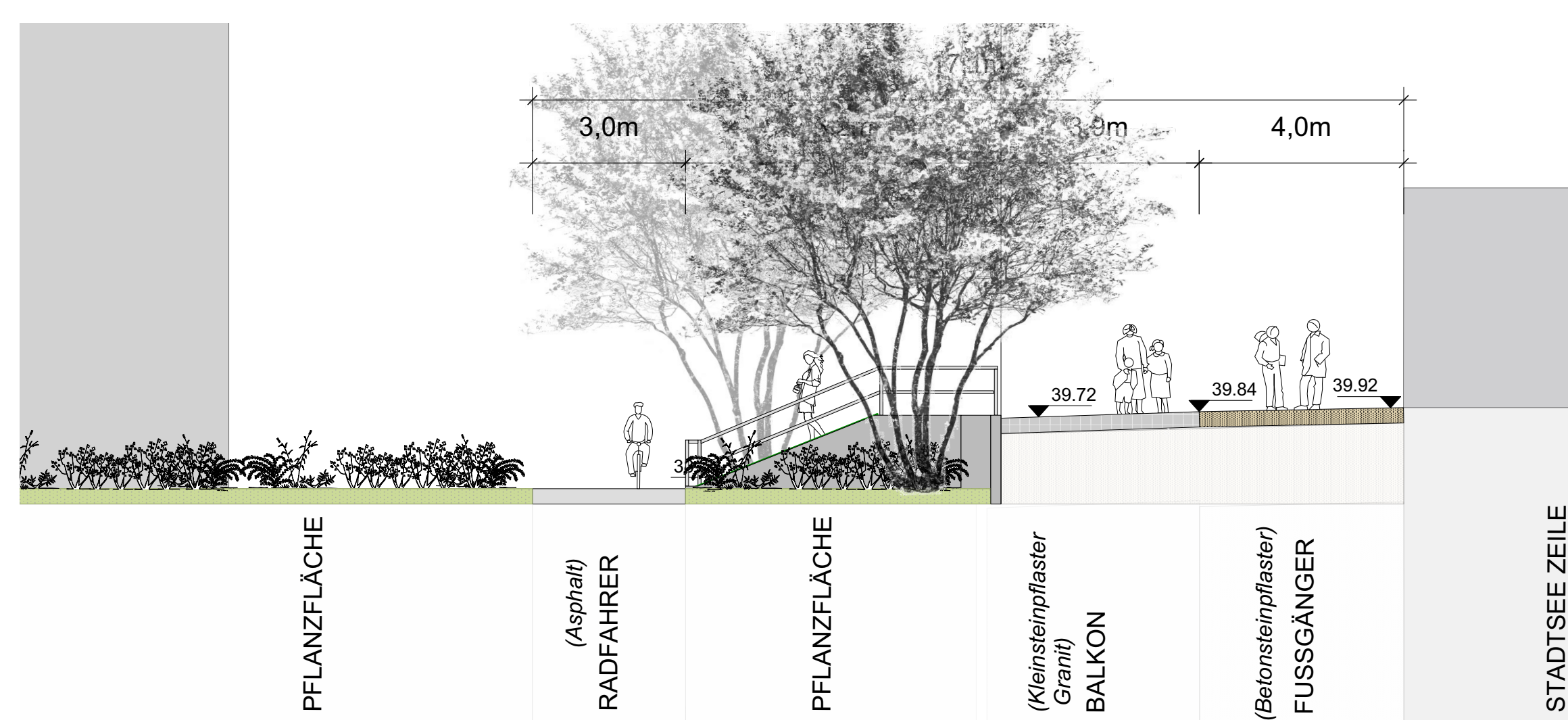

Schnitt DD'

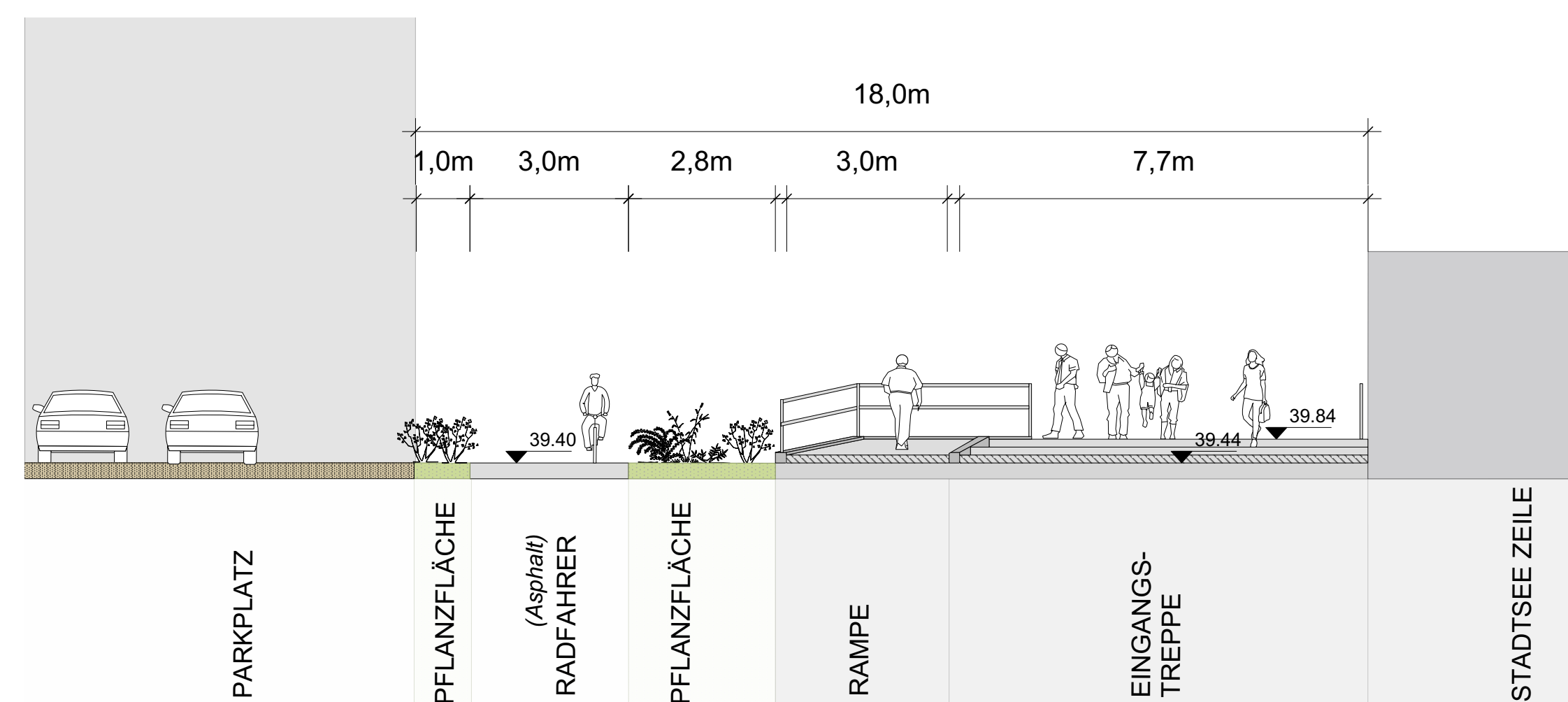

Schnitt EE'

Legende

- Treppe mit Aufmerksamkeitsstreifen
- taktile Elemente
- Betonmauer / Winkelstütze mit Absturzsicherung
- Betonsteinpflaster
- Kleinsteinpflaster Granit
- Asphalt
- Bank (verschiedene Längen)
- Fahrradständer
- Spiegelgeräte
- Abspernung Bestand
- Poller
- Beleuchtung
- Entwässerungsrinne
- Pflanzung - Planung
- Pflanzung - Bestand
- Rasenfugenpflaster
- Baum - Planung
- Baum - Bestand
- +39.92 Höhe Bestand
- +39.84 Höhe Planung
- Planungsgrenze

Übersicht Teilbereiche

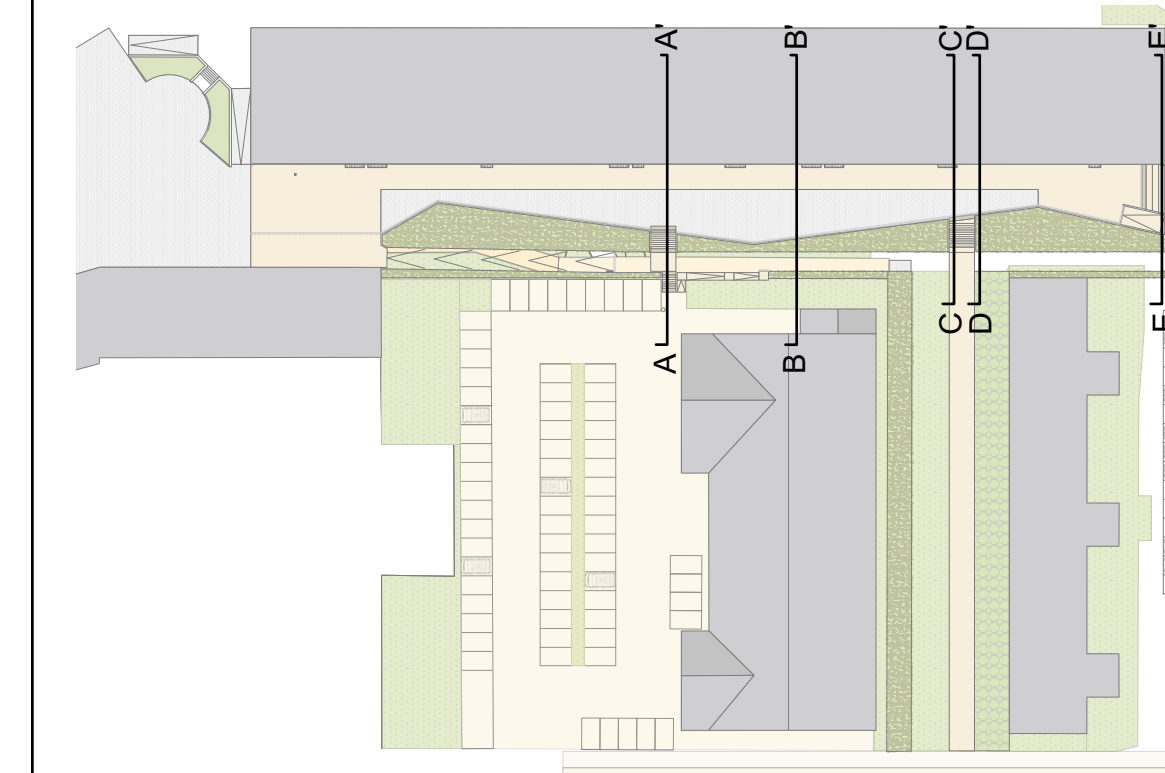

Plandarstellung Grundlagen  
- Vermessung Bestand Juli 2019  
- Baumkataster 07.11.19

Datum	Änderung	Index	Bearb.



Plan Nr. 2.004 | M 1:100 | 24.01.2020 | AR/CO

Vorpaltung  
Geländeschnitte

Hansestadt Stendal  
Stendal-Stadtsee Ladenzeile

Projekt-Nr. 19-0118

SWUP GmbH  
Landschaftsarchitektur, Stadtplanung und Mediation



Babelsberger Straße 40|41 10715 Berlin  
Harksheider Weg 115 C 25451 Quickborn  
Lindenstraße 48 17419 Seebad Heringsdorf  
Dipl.-Ing. Martin Seebauer  
Dipl.-Ing. Karl Wefers  
Dipl.-Ing. Matthias Franke  
Telefon 030 | 397 38 4-0  
Telefax 030 | 397 38 4-99  
swup.berlin@swup.de  
Telefon 04106 | 766 88 80  
Telefax 04106 | 766 88 81  
swup.sh@swup.de  
Telefon 038378 | 225 47  
Telefax 038378 | 225 65  
swup.ahbeck@swup.de  
www.swup.de

