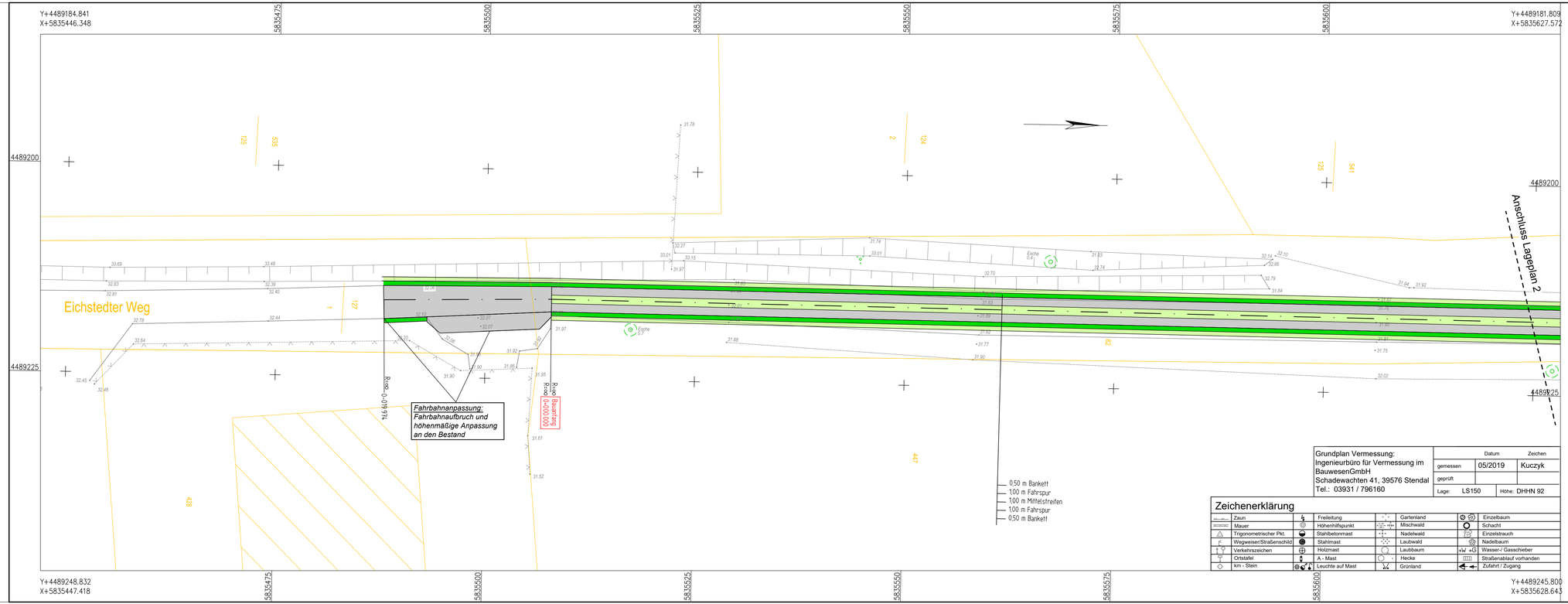

Grundplan Vermessung:
Ingenieurbüro für Vermessung im BauwesenGmbH
Schadewachten 41, 39576 Stendal
Tel.: 03931 / 796160

	Datum	Zeichen
gemessen	05/2019	Kuczyk
geprüft		

Lage: LS150 Höhe: DHHN 92

Zeichenerklärung

	Zaun		Freileitung		Gartenland		Einzelbaum
	Mauer		Höhenhilfspunkt		Mischwald		Schacht
	Trigonometrischer Pkt.		Stahlbetonmast		Nadelwald		Einzelstrauch
	Wegweiser/Straßenschild		Stahlmast		Laubwald		Nadelbaum
	Verkehrszeichen		Holzmast		Laubbaum		Wasser-/ Gasschieber
	Ortstafel		A - Mast		Hecke		Straßenablauf vorhanden
	km - Stein		Leuchte auf Mast		Grünland		Zufahrt / Zugang

Zeichenerklärung

- Bankett
- Seitenstreifen
- Fahrspuren
- Mittelstreifen
- Mittelstreifen (befestigt)
- Zufahrt
- Versickerungsfähiger Belag
- Flur-/ Gemarkungsgrenze
- Flurstücksgrenze
- Bäume mit min. Abstand zur Fahrbahn

1 2 3 4 5 6 7 8 9 10 11

Ingenieurbüro Peter Pickler
Langer Weg 54, 39576 Stendal
Tel.: 03931-795080 * Fax: 03931-795081
Funk: 0170-4733880 * e-mail: ib@pickler.de
Webside: www.pickler.de

	Datum	Zeichen
gez./bearb.:	25.06.19	Wohlfahrt
geprüft:		

Plannr.:
Plangröße: 950 x 297

Hansestadt Stendal
- Bauamt -

Markt 1 39576 Stendal
Tel. 03931/65-1533 Fax 03931/65-1540

	Datum	Zeichen
nach-/gepr.:		

Projekt - Nr. :

Nr.	Art der Änderung	Datum	Zeichen

Vorplanung

Straßenbauverwaltung Hansestadt Stendal
Tiefbauamt

Bau-km: 0+000 bis 1+886,934

Straße: Eichstedter Weg

PROJIS. :

Unterlage / Blatt-Nr.: 5/1

Lageplan 1

Maßstab : 1 : 250

Landwirtschaftlicher Wegebau "Eichstedter Weg" in der Hansestadt Stendal

aufgestellt:
Stendal, den .....
im Auftrag: .....

überprüft / genehmigt :
Stendal, den .....
im Auftrag: .....