

Y+4489154.129
X+5835783.783

Y+4489077.427
X+5835948.004

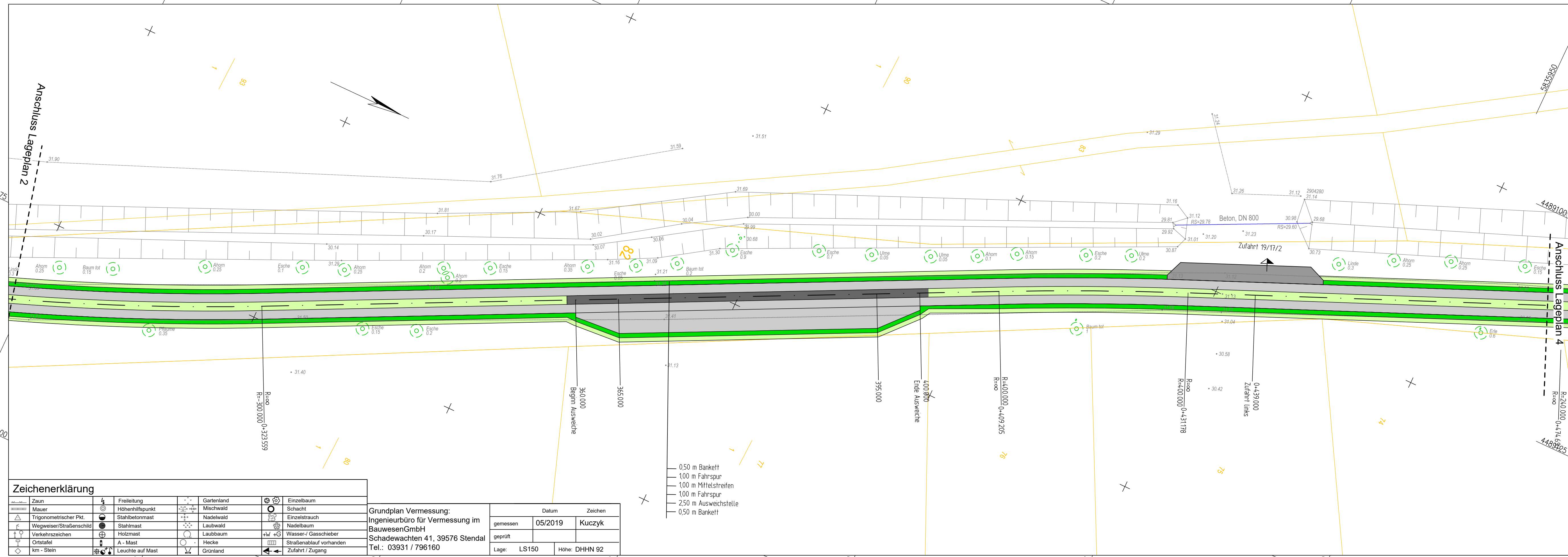

Zeichenerklärung	
	Bankett
	Seitenstreifen
	Fahrspuren
	Mittelstreifen
	Mittelstreifen (befestigt)
	Zufahrt
	Versicherungsfähiger Belag
	Flur-/ Gemarkungsgrenze
	Flurstücksgrenze
	Bäume mit min. Abstand zur Fahrbahn

1	2	3	4	5	6	7	8	9	10	11
---	---	---	---	---	---	---	---	---	----	----

Ingenieurbüro Peter Pickler		Datum	Zeichen
Langer Weg 54, 39576 Stendal		gez./bearb.	25.06.19 Wohlfahrt
Tel.: 03931-795020 * Fax: 03931-795021		geprüft:	
Funk: 0170-4733880 * e-mail: ib@pickler.de		Plannr.:	
Webseite: www.pickler.de		Plangröße:	950 x 297

		Datum	Zeichen
Hansestadt Stendal		nach/gepr.:	
- Bauamt -		Projekt - Nr. :	
Markt 1			
39576 Stendal			
Tel. 03931/65-1533			
Fax 03931/65-1540			

Nr.	Art der Änderung	Datum	Zeichen

Vorplanung

Straßenbauverwaltung	Hansestadt Stendal	Unterlage / Blatt-Nr.:	5/3
	Tiefbauamt	Lageplan 3	
	Bau-km: 0+000 bis 1+886,934	Maßstab :	1 : 250
Straße: Eichstedter Weg			
PROJIS. :			

Landwirtschaftlicher Wegebau "Eichstedter Weg" in der Hansestadt Stendal

aufgestellt:	überprüft / genehmigt :
Stendal, den	Stendal, den
im Auftrag:	im Auftrag:

Zeichenerklärung	
	Zaun
	Mauer
	Trigonometrischer Pkt.
	Wegweiser/Straßenschild
	Verkehrszeichen
	Ortstafel
	km - Stein
	Freileitung
	Höhenhilfspunkt
	Stahlbetonmast
	Stahlmast
	Holzmast
	A - Mast
	Leuchte auf Mast
	Gartenland
	Mischwald
	Nadelwald
	Laubwald
	Laubbaum
	Hecke
	Grünland
	Einzelbaum
	Schacht
	Einzelstrauch
	Nadelbaum
	Wasser-/ Gasschleier
	Straßenablauf vorhanden
	Zufahrt / Zugang

Grundplan Vermessung:		Datum	Zeichen
Ingenieurbüro für Vermessung im		gemessen	05/2019
BauwesenGmbH		geprüft	Kuczyk
Schadewachten 41, 39576 Stendal		Lage:	LS150
Tel.: 03931 / 796160		Hohe:	DHHN 92

- 0,50 m Bankett
- 1,00 m Fahrspur
- 1,00 m Mittelstreifen
- 1,00 m Fahrspur
- 2,50 m Ausweichstelle
- 0,50 m Bankett

Y+4489212.116
X+5835810.867

Y+4489135.414
X+5835975.088