

Y+4489064.627
X+5836139.329

Y+4489093.381
X+5836318.284

Zeichenerklärung	
	Zaun
	Mauer
	Trigonometrischer Pkt.
	Wegweiser/Straßenschild
	Verkehrszeichen
	Ortstafel
	km-Stein
	Freileitung
	Höhenhilfspunkt
	Stahlbetonmast
	Stahlmast
	A-Mast
	Leuchte auf Mast
	Gartenland
	Mischwald
	Nadelwald
	Laubwald
	Laubbaum
	Hecke
	Grünland
	Einzelbaum
	Schacht
	Einzelstrauch
	Nadelbaum
	+W +G Wasser-/Gasschieber
	Straßenablauf vorhanden
	Zufahrt/Zugang

Grundplan Vermessung:	
Ingenieurbüro für Vermessung im Bauwesen GmbH	
Schadewachten 41, 39576 Stendal	
Tel.: 03931 / 796160	
Datum	Zeichen
gemessen	05/2019
geprüft	Kuczyk
Lage:	LS150
Höhe:	DHHN 92

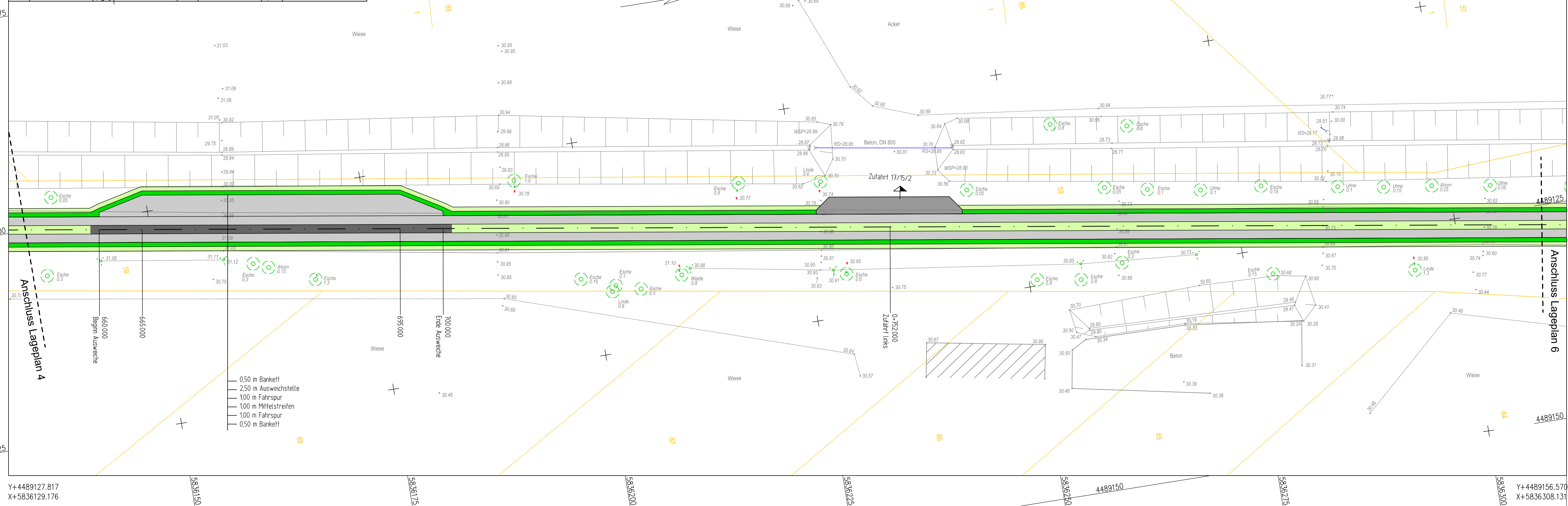

Zeichenerklärung	
	Bankett
	Seitenstreifen
	Fahrschulden
	Mittelstreifen
	Mittelstreifen (befestigt)
	Zufahrt
	Versickerungsfähiger Belag
	Flur-/Gemarkungsgrenze
	Flurstücksgrenze
	Bäume mit min. Abstand zur Fahrbahn

Ingenieurbüro Peter Pickler	
Langer Weg 54, 39576 Stendal	
Tel.: 03931-795020 * Fax: 03931-795021	
Funk: 0170-4733880 * e-mail: ib@pickler.de	
Website: www.pickler.de	
Planr.: Plangröße: 950 x 297	
Projekt - Nr. :	
Hansestadt Stendal - Bauamt -	
Markt 1, 39576 Stendal	
Tel. 03931/65-1533 Fax 03931/65-1540	
Nr. Art der Änderung Datum Zeichen	

Vorplanung

Straßenbauverwaltung	Hansestadt Stendal Tiefbauamt	Unterlage / Blatt-Nr.:	5/5
Straße: Eichstedter Weg		Bau-km:	0+000 bis 1+886,934
PROJIS.:		Maßstab:	1 : 250

Landwirtschaftlicher Wegebau "Eichstedter Weg" in der Hansestadt Stendal

aufgestellt:	überprüft / genehmigt:
Stendal, den	Stendal, den
im Auftrag:	im Auftrag:

Y+4489127.817
X+5836129.176

Y+4489156.570
X+5836308.131