

Y+4489202.435
X+5836468.463

Y+4489329.177
X+5836598.031

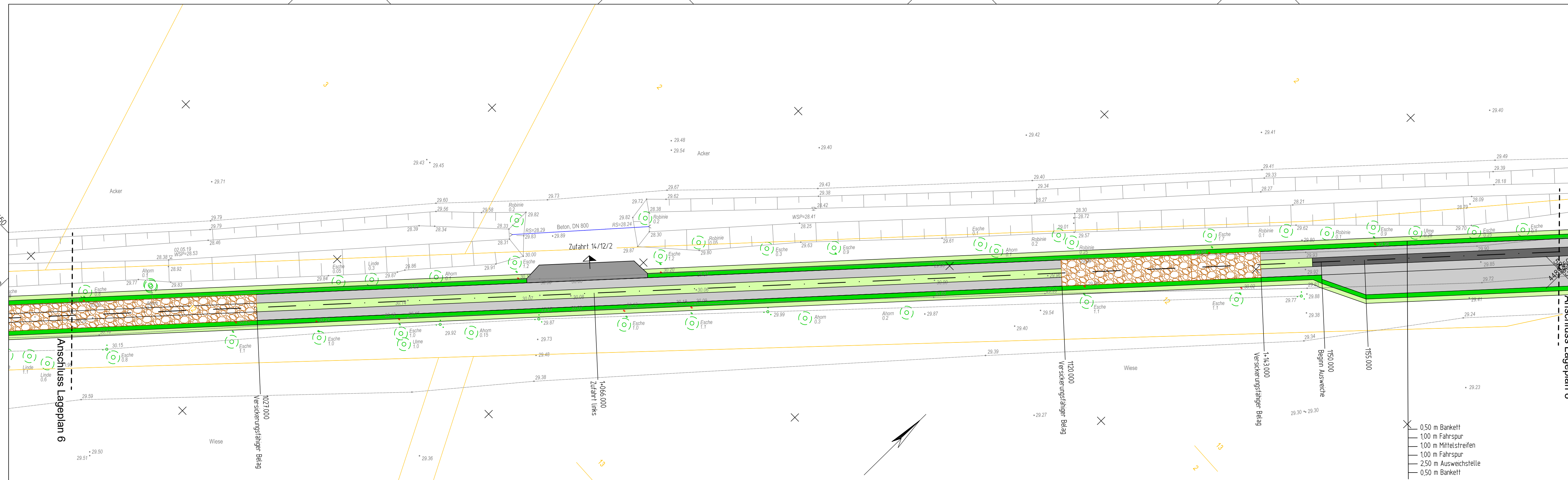

Zeichenerklärung	
	Bankett
	Seitenstreifen
	Fahrspuren
	Mittelstreifen
	Mittelstreifen (befestigt)
	Zufahrt
	Versickerungsfähiger Belag
	Flur-/ Gemarkungsgrenze
	Flurstücksgrenze
	Bäume mit min. Abstand zur Fahrbahn

1	2	3	4	5	6	7	8	9	10	11
---	---	---	---	---	---	---	---	---	----	----

Ingenieurbüro Peter Pickler
 Langer Weg 54, 39576 Stendal
 Tel.: 03931-795020 * Fax: 03931-795021
 Funk: 0170-4733880 * e-mail: ib@pickler.de
 Website: www.pickler.de

Datum: 25.06.19
 Zeichen: Wohlfahrt

gez./bearb.:
 geprüft:

Plannr.:
 Plangröße: 950 x 297

Hansestadt Stendal
- Bauamt -

Markt 1
 Tel. 03931/65-1533

39576 Stendal
 Fax 03931/65-1540

Projekt - Nr. :

Nr.	Art der Änderung	Datum	Zeichen

Vorplanung

Straßenbauverwaltung Hansestadt Stendal Tiefbauamt	Unterlage / Blatt-Nr.: 5/7
Bau-km: 0+000 bis 1+886,934	Lageplan 7
Maßstab: 1 : 250	

Landwirtschaftlicher Wegebau "Eichstedter Weg" in der Hansestadt Stendal

aufgestellt: Stendal, den	überprüft / genehmigt : Stendal, den
im Auftrag:	im Auftrag:

Zeichenerklärung	
	Zaun
	Mauer
	Trigonometrischer Pkt.
	Wegweiser/Straßenschild
	Verkehrszeichen
	Ortstafel
	km - Stein
	Freileitung
	Höhenhilfspunkt
	Stahlbetonmast
	Stahlmast
	Holzmast
	A - Mast
	Leuchte auf Mast
	Gartenland
	Mischwald
	Nadelwald
	Laubwald
	Laubbaum
	Hecke
	Grünland
	Einzelbaum
	Schacht
	Einzelstrauch
	Nadelbaum
	+W +G Wasser-/ Gasschleier
	Straßenablauf vorhanden
	Zufahrt / Zugang

Grundplan Vermessung: Ingenieurbüro für Vermessung im BauwesenGmbH Schadewachten 41, 39576 Stendal Tel.: 03931 / 796160	Datum gemessen 05/2019 geprüft Lage: LS150 Hohe: DHHN 92	Zeichen Kuczyk
---	--	-------------------

Y+4489248.186
X+5836423.710

Y+4489374.928
X+5836553.278