

Y+4489344.305
X+5836558.346

Y+4489313.555
X+5836736.969

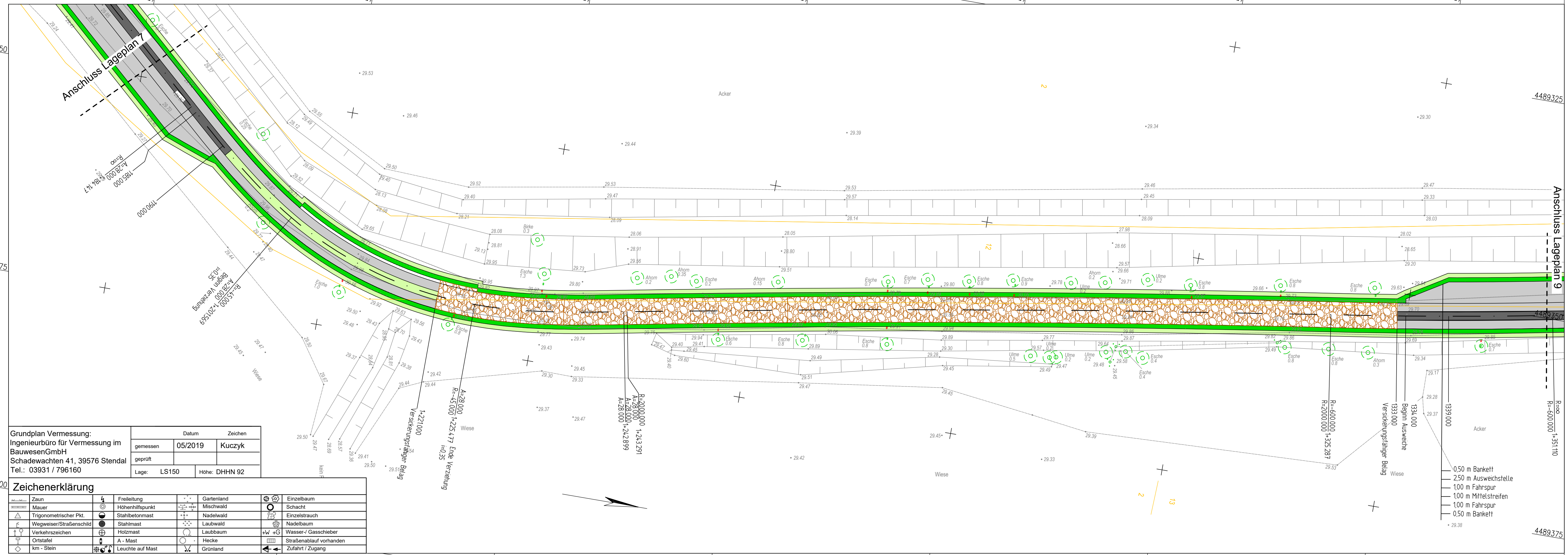

Zeichenerklärung

	Bankett		Flur-/ Gemarkungsgrenze
	Seitenstreifen		Flurstücksgrenze
	Fahrspuren		Bäume mit min. Abstand zur Fahrbahn
	Mittelstreifen		Zufahrt
	Mittelstreifen (befestigt)		Versicherungsfähiger Belag

1	2	3	4	5	6	7	8	9	10	11
---	---	---	---	---	---	---	---	---	----	----

Ingenieurbüro Peter Pickler
 Langer Weg 54, 39576 Stendal
 Tel.: 03931-795020 * Fax: 03931-795021
 Funk: 0170-4733880 * e-mail: ib@pickler.de
 Website: www.pickler.de

Datum: 25.06.19
 Zeichen: Wohlfahrt

geprüft:
 Plannr.:
 Plangröße: 950 x 297

Hansestadt Stendal
 - Bauamt -

Markt 1
 Tel. 03931/65-1533

39576 Stendal
 Fax 03931/65-1540

Datum:
 Zeichen:

nach/gepr.:

Projekt - Nr. :

Nr.	Art der Änderung	Datum	Zeichen

Vorplanung

Straßenbauverwaltung Hansestadt Stendal Tiefbauamt	Unterlage / Blatt-Nr.: 5/8
Bau-km: 0+000 bis 1+886,934	Lageplan 8
PROJIS. :	Maßstab: 1 : 250

Landwirtschaftlicher Wegebau "Eichstedter Weg" in der Hansestadt Stendal

aufgestellt: Stendal, den	überprüft / genehmigt : Stendal, den
im Auftrag:	im Auftrag:

Grundplan Vermessung: Ingenieurbüro für Vermessung im BauwesenGmbH Schadewachten 41, 39576 Stendal Tel.: 03931 / 796160	Datum gemessen: 05/2019 geprüft: Lage: LS150	Zeichen Kuczyk Höhe: DHHN 92
--	---	------------------------------------

Zeichenerklärung

	Zaun		Freileitung		Gartenland		Einzelbaum
	Mauer		Höhenhilfepunkt		Mischwald		Schacht
	Trigonometrischer Pkt.		Stahlbetonmast		Nadelwald		Einzelstrauch
	Wegweiser/Straßenschild		Stahlmast		Laubwald		Nadelbaum
	Verkehrszeichen		Holzmast		Laubbaum		Wasser-/ Gasschleber
	Ortstafel		A - Mast		Hecke		Straßenablauf vorhanden
	km - Stein		Leuchte auf Mast		Grünland		Zufahrt / Zugang

Y+4489407.378
X+5836569.204

Y+4489376.627
X+5836747.827