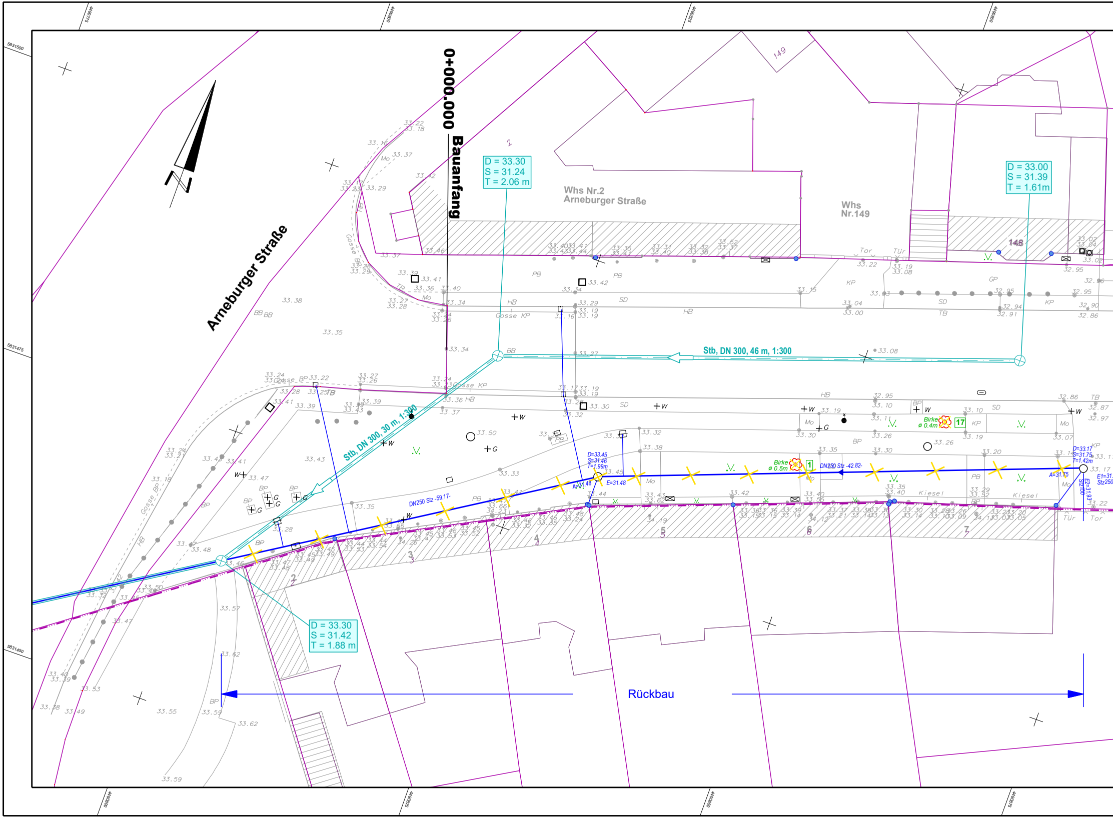
0+000.000 Bauanfang
Arneburger Straße
Whs Nr.2
Arneburger Straße
Whs
Nr.149
149
148
D = 33.30
S = 31.24
T = 2.06 m
D = 33.00
S = 31.39
T = 1.61m
Stb, DN 300, 46 m, 1:300
Stb, DN 300, 30 m, 1:300
D = 33.30
S = 31.42
T = 1.88 m
DN250 Stz -59.17-
DN250 Stz -42.82-
D=33.45
S=31.46
T=1.99m
A=31.48
E=31.48
D=33.17
S=31.75
T=1.42m
A=31.75
Birke
ø 0.5m
1
Birke
ø 0.4m
17
Kiesel
Tür
Tor
Rückbau
2
3
4
5
6
7

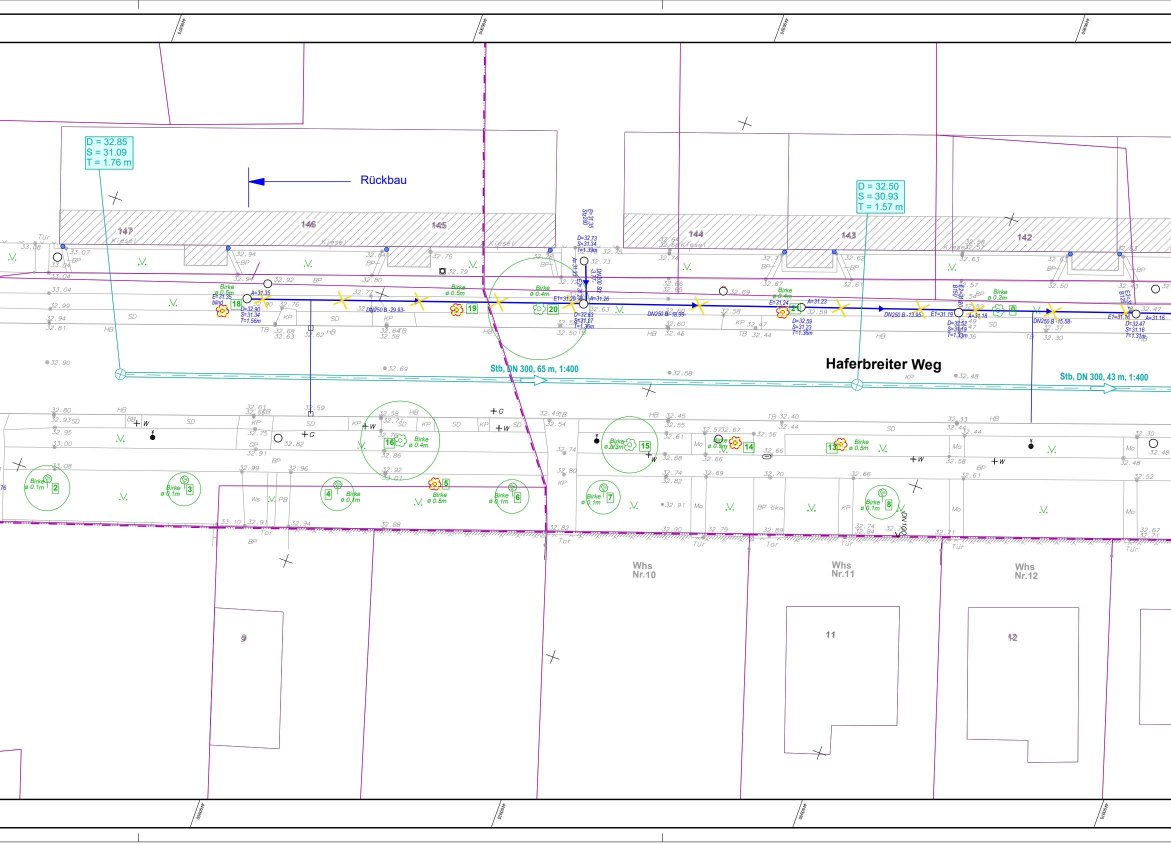
D = 32.85
S = 31.09
T = 1.76 m
Rückbau
D = 32.50
S = 30.93
T = 1.57 m
147
146
145
144
143
142
Haferbreiter Weg
Stb, DN 300, 65 m, 1:400
Stb, DN 300, 43 m, 1:400
DN250 B -29.93-
DN250 B -18.99-
DN250 B -13.95-
DN250 B -15.58-
DN200 Stz
DN100
D=32.73
S=31.34
T=1.39m
D=32.90
S=31.34
T=1.56m
D=32.63
S=31.27
T=1.36m
D=32.59
S=31.23
T=1.36m
D=32.52
S=31.19
T=1.33m
D=32.47
S=31.16
T=1.31m
A=31.35
E=31.35
blind
A=31.26
E1=31.29
A=31.23
E=31.24
E1=31.19
A=31.18
E1=31.16
A=31.16
Birke ø 0.5m
Birke ø 0.4m
Birke ø 0.2m
Birke ø 0.1m
Birke ø 0.3m
18
19
20
21
0
2
3
4
5
6
7
8
13
14
15
16
Whs Nr.10
Whs Nr.11
Whs Nr.12
9
11
12
Tür
Tor
Kiesel
BP
SD
HB
KP
TB
GP
Mo
Ws
PB
BP öko
+W
+G

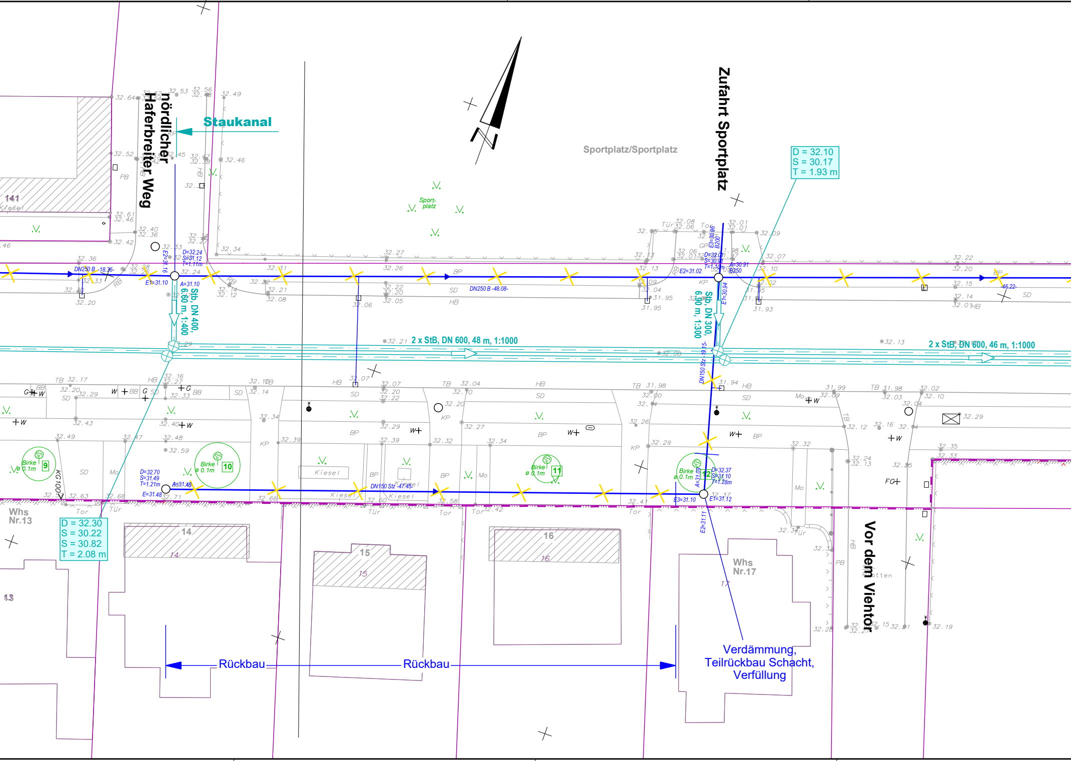
Staukanal
nördlicher Haferbreiter Weg
Sportplatz/Sportplatz
Sport-platz
Zufahrt Sportplatz
D = 32.10
S = 30.17
T = 1.93 m
DN250 B -18.36-
D=32.24
S=31.12
T=1.11m
E2=31.16
E1=31.10
A=31.10
Stb, DN 400, 6.60 m, 1:400
DN250 B -48.08-
E2=31.02
A=30.91
B250
E1=30.94
Stb, DN 300, 6.90 m, 1:300
2 x StB, DN 600, 48 m, 1:1000
2 x StB, DN 600, 46 m, 1:1000
DN150 Stz -19.15-
Birke ø 0.1m
9
10
11
12
D=32.70
S=31.49
T=1.21m
A=31.48
E=31.48
DN150 Stz -47.45-
D=32.37
S=31.10
T=1.28m
E3=31.10
E1=31.12
E2=31.11
Whs Nr.13
D = 32.30
S = 30.22
S = 30.82
T = 2.08 m
14
15
16
Whs Nr.17
141
13
Kiesel
Tor
Tür
Vor dem Viehtor
Rückbau
Rückbau
Verdämmung, Teilrückbau Schacht, Verfüllung

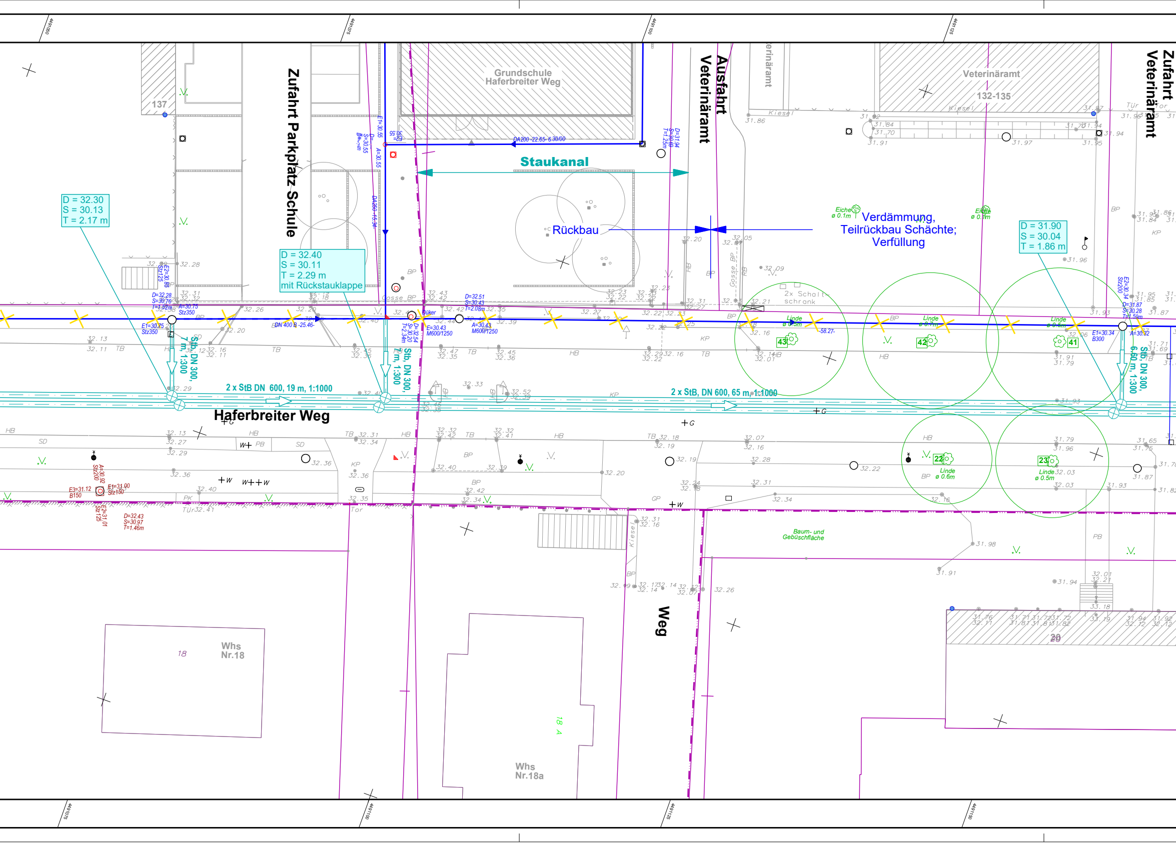
Grundschule Haferbreiter Weg
Zufahrt Parkplatz Schule
Staukanal
Rückbau
Ausfahrt Veterinäramt
Veterinäramt
132-135
Zufahrt Veterinäramt
Verdämmung, Teilrückbau Schächte; Verfüllung
D = 32.30
S = 30.13
T = 2.17 m
D = 32.40
S = 30.11
T = 2.29 m
mit Rückstauklappe
D = 31.90
S = 30.04
T = 1.86 m
DA200 -22.65- 6.30/00
DN 400 B -25.46-
StB, DN 300, 7 m, 1:300
StB, DN 300, 7 m, 1:300
StB, DN 300, 6.60 m, 1:300
2 x StB DN 600, 19 m, 1:1000
2 x StB, DN 600, 65 m, 1:1000
Haferbreiter Weg
137
2x Schaltschrank
Linde ø 0.6m
Linde ø 0.5m
Eiche ø 0.1m
43
42
41
22
23
Baum- und Gebüschfläche
Weg
Whs Nr.18
18
Whs Nr.18a
18 A
20
Kiesel
Tür
Tor
Düker

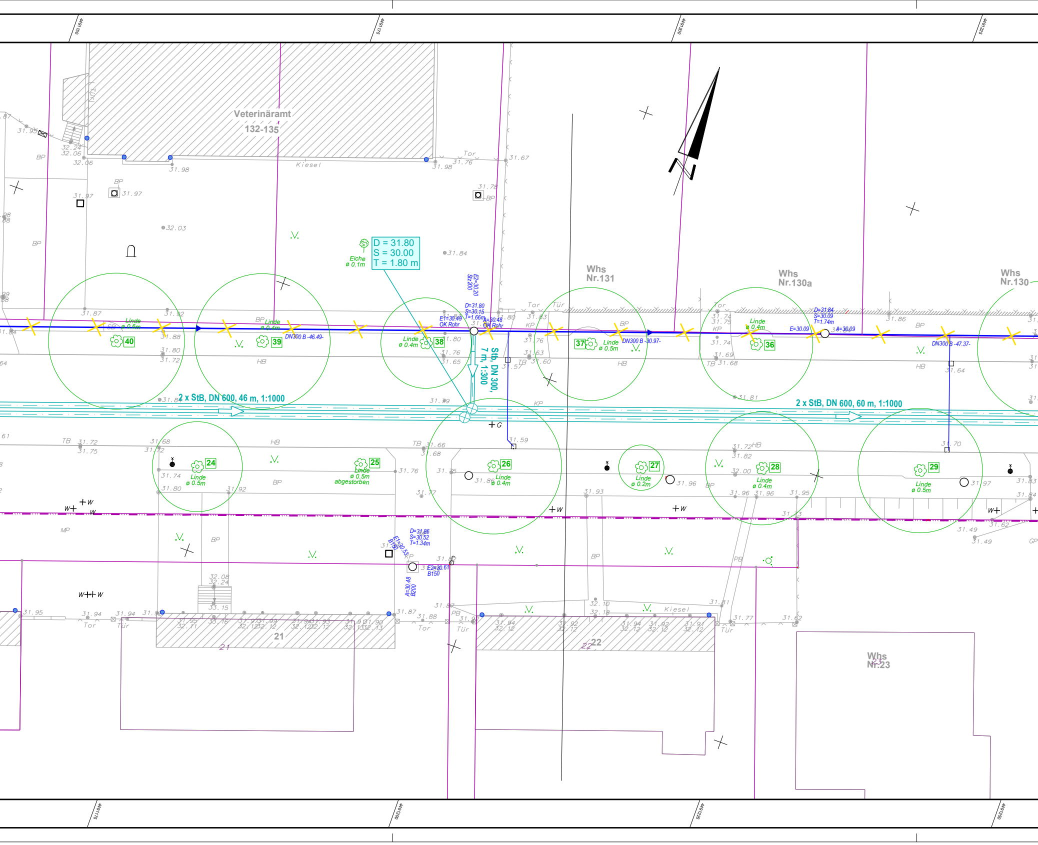
Veterinäramt
132-135
Kiesel
Tor
D = 31.80
S = 30.00
T = 1.80 m
Eiche
ø 0.1m
Whs
Nr.131
Whs
Nr.130a
Whs
Nr.130
Linde ø 0.6m
40
Linde ø 0.4m
39
DN300 B -46.49-
Linde ø 0.4m
38
Stb, DN 300, 7 m, 1:300
D=31.80
S=30.15
T=1.66m
E1=30.49
OK Rohr
A=30.48
OK Rohr
37
Linde ø 0.5m
DN300 B -30.97-
Linde ø 0.4m
36
D=31.84
S=30.09
T=1.74m
E=30.09
A=30.09
DN300 B -47.37-
2 x StB, DN 600, 46 m, 1:1000
2 x StB, DN 600, 60 m, 1:1000
24
Linde ø 0.5m
25
Linde ø 0.5m abgestorben
26
Linde ø 0.4m
27
Linde ø 0.2m
28
Linde ø 0.4m
29
Linde ø 0.5m
D=31.86
S=30.52
T=1.34m
E2=30.61
B150
A=30.48
B200
21
22
Whs
Nr.23
Tor
Tür
Kiesel
BP
HB
TB
KP
MP
PB
GP
W

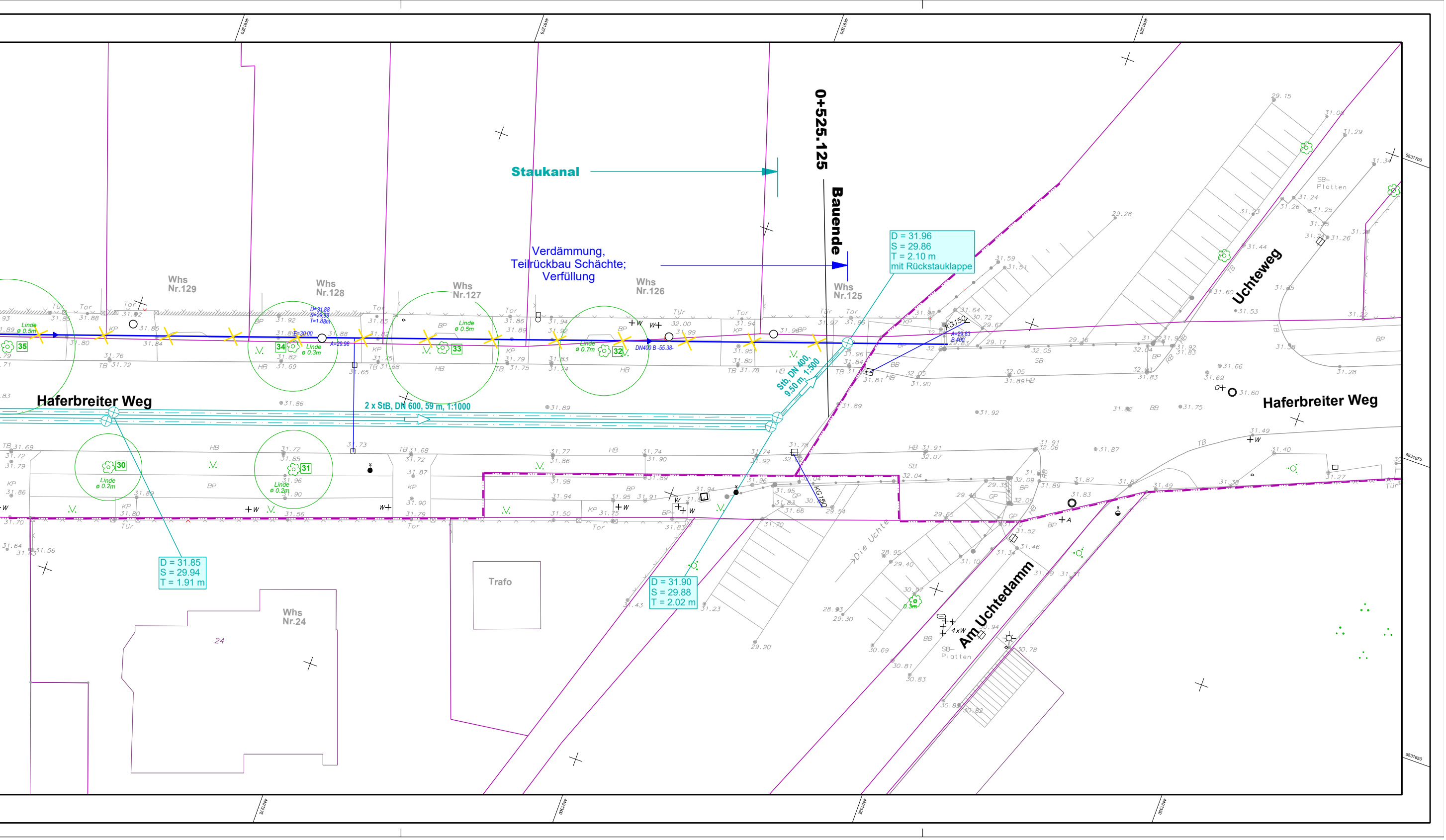
Staukanal
0+525.125
Bauende
Verdämmung,
Teilrückbau Schächte;
Verfüllung
D = 31.96
S = 29.86
T = 2.10 m
mit Rückstauklappe
Whs Nr.129
Whs Nr.128
Whs Nr.127
Whs Nr.126
Whs Nr.125
Haferbreiter Weg
Haferbreiter Weg
Uchteweg
2 x StB, DN 600, 59 m, 1:1000
Stb, DN 400, 9.50 m, 1:500
DN400 B -55.38-
D=31.88
S=29.98
T=1.88m
E=30.00
A=29.98
KG150
A=29.83
B 400
Linde ø 0.5m
Linde ø 0.3m
Linde ø 0.5m
Linde ø 0.7m
Linde ø 0.2m
Linde ø 0.2m
35
34
33
32
31
30
D = 31.85
S = 29.94
T = 1.91 m
D = 31.90
S = 29.88
T = 2.02 m
Trafo
Whs Nr.24
24
Am Uchtedamm
Die Uchte
SB-Platten
SB-Platten